

**ANEP****CONSEJO
DIRECTIVO
CENTRAL****PROGRAMA
PAEMFE****OBRA**
CEM CIUDAD DEL PLATA

RIO NEGRO S/N Y MONTEVIDEO-CIUDAD DEL PLATA

FECHA

SEPTIEMBRE 2022

ANEXO

C

HOJA

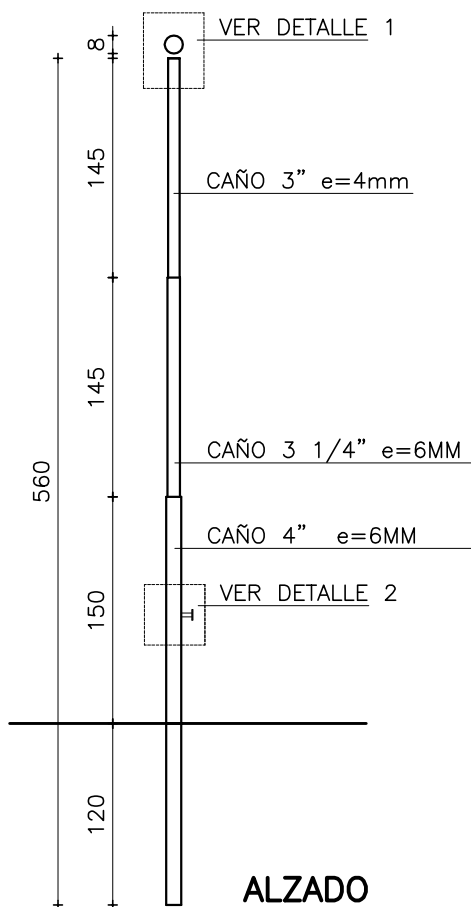
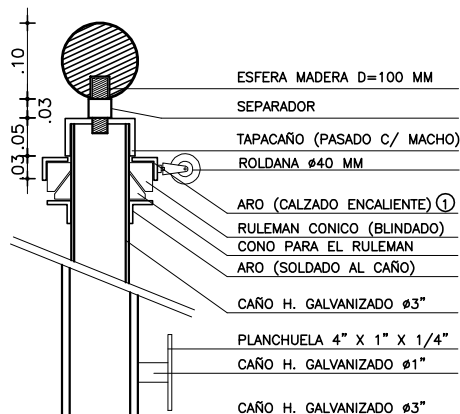
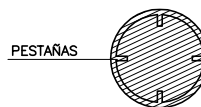
102**ALZADO****DETALLE 1 - 2**
esc.1/10**DETALLE DE ARO**

① ESTE ARO CUMPLE LA FUNCION DE BRINDAR UN SOPORTE PARA PODER SOLDAR PREVIAMENTE LA ROLDANA. SE COLOCA CALENTANDOLO PARA QUE AL ENFRIAR SE AJUSTE FIRMEAMENTE AL RULEMAN. TIENE UNAS PESTAÑAS PARA ASEGURAR QUE NO CEDA Y SE DESLICE.

MASTIL**ESCALA 1/50 1/10****DETALLES LAMINA ACCESO**

TIPO	H102	CANTIDAD	3	UBICACION	ACCESO FACHADA
------	------	----------	---	-----------	----------------

ESTRUCTURA	MAT.	HERRERIA COMUN
	PERFILES	HORIZONTALES
	VERTICALES	CAÑO Ø3" e=5/32" / Ø3"1/4 e=1/4" / Ø4" e=1/4"
	DIVISORES	
	ANCLAJE	1.20 M EMPOTRADO EN DADO DE HORMIGÓN
COLOCACION		

NOTA: TODAS LAS MEDIDAS SE RECTIFICARAN EN OBRA

- Los marcos se amuran sin sus correspondientes hojas y, deberán entregarse protegidas contra eventuales manchas producidas por el mortero de cal o cemento.
- La última mano de antioxido se dará en obra.
- Todas las aberturas se dibujan vistas desde el exterior.

HOJA	MATERIAL	ESTRUCTURA BASTIDOR
	PAÑOS	TABLERO

TERMINACION	3 MANOS DE FONDO ANTIOXIDO Y 3 MANOS DE ESMALTE SINTETICO BRILLANTE COLOR GRIS GRAFITO
ACCESORIOS	CORREAS DE NYLON CORRESPONDIENTES

HERRAJES	MOVIMIENTO	CANTIDAD	TIPO
	MANIOBRA CIERRE		